



**BIBLIOTECA NACIONAL DEL PERÚ
SISTEMA NACIONAL DE BIBLIOTECAS**

**CATALOGO UNIDO AUTOMATIZADO DE LAS
BIBLIOTECAS DEL SISTEMA NACIONAL DE
BIBLIOTECAS DEL PERU**

MANUAL PARA EL BIBLIOTECARIO

Versión 2.0

Lima, 2006

TABLA DE CONTENIDO

- I. INTRODUCCIÓN

- II. PREGUNTAS Y RESPUESTAS FRECUENTES
 - 2.1 MARCADO DE TITULOS / FICHAS / REGISTROS IGUALES
 - 2.2 CUANTAS FICHAS HE MARCADO
 - 2.3 ENVIAR FICHA AL SNB - CREAR ARCHIVO ISO 2709
 - 2.4 PERMISO DENEGADO, LA BASE DE DATOS ESTÁ BLOQUEADA

- III. LISTADO DE TITULOS - EJERCICIOS PROPUESTOS

- IV. CONSULTAS Y SOPORTE TÉCNICO

INTRODUCCIÓN

El presente manual para el bibliotecario tiene como objetivo principal facilitar a los miembros del Sistema Nacional de Bibliotecas de una herramienta básica para la utilización del Catálogo Unido Automatizado.

Esta herramienta esta diseñada para el acceso a la información bibliográfica, disminuye el tiempo de búsqueda, logra romper los problemas de las distancias geográficas, al tener centralizada la información. Por otro lado, permite reducir los tiempos en el “procesamiento técnico“ de las colecciones de las bibliotecas del país, propiciando una mayor disponibilidad del recurso humano en las bibliotecas para el desarrollo de sus actividades de “gestión y servicios bibliotecarios” y Promoción de la Lectura.

Asimismo el presente manual ha sido desarrollado recogiendo las sugerencias y experiencias en el campo de trabajo y capacitación brindados para crear e iniciar el sistema interregional de Bibliotecas Públicas integradas al único catálogo compartido del Sistema Nacional de Bibliotecas de la Biblioteca Nacional del Perú.

Por otro lado se ha articulado el presente manual con cuatro preguntas y respuestas frecuentes, que siempre hacen los nuevos miembros y quienes ya vienen utilizado el Catálogo Unido Automatizado.

Finalmente quiero agradecer a mis compañeros del Sistema Nacional de Bibliotecas de la Biblioteca Nacional del Perú y a los trabajadores de las Bibliotecas Públicas de Lima, Callao y Capitales de Departamento que han contribuido con sus aportes a mejorar el presente manual.

II. PREGUNTAS Y RESPUESTAS FRECUENTES

2.1 MARCADO DE TITULOS / FICHAS / REGISTROS IGUALES

RESPUESTA:

La presente consulta tiene la finalidad de iniciar el trabajo propiamente dicho con el Catálogo Unido Automatizado para iniciar la confrontación de los títulos ó fichas y marcar solamente los libros iguales. Siguiendo los siguientes pasos:

Paso N° 1

ESCRITORIO DE WINDOWS

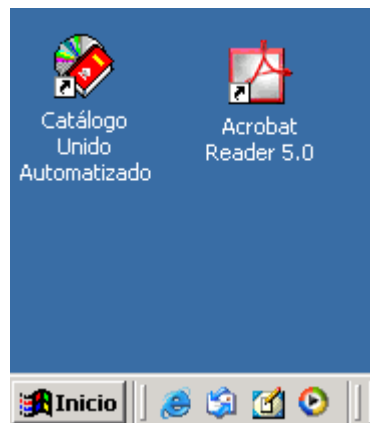

Paso N° 2

CATALOGO UNIDO (Clik) (Enter)

Digitar clave:

SNB01

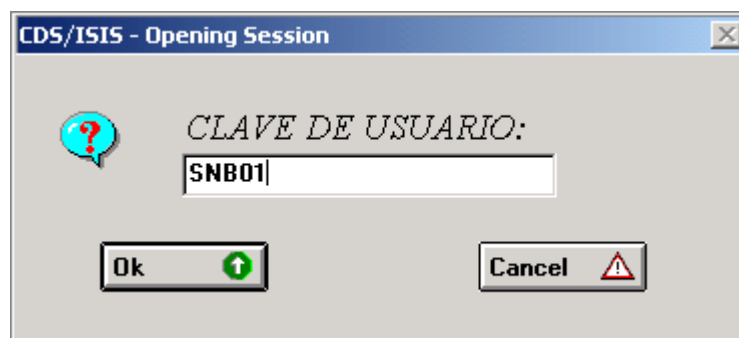

Paso N° 3 – RESUMEN TEXTUAL

1. MENU BUSCAR
2. SUBMENU BÚSQUEDA EXPERTA
3. EXPRESIÓN DE BUSQUEDA
PLANTAS * MEDICINALES * FRUTOS
[EJECUTAR]
[ACEPTAR]
4. MARCAR FICHA
 - a) LAPIZ
 - b) LUPA
 - c) Digitar: |
 - d) GRABAR (Disco)
 - e) CERRAR
5. STOP

Paso N° 3 – RESUMEN DE PANTALLAS

1. MENU BUSCAR
2. SUBMENU BÚSQUEDA EXPERTA

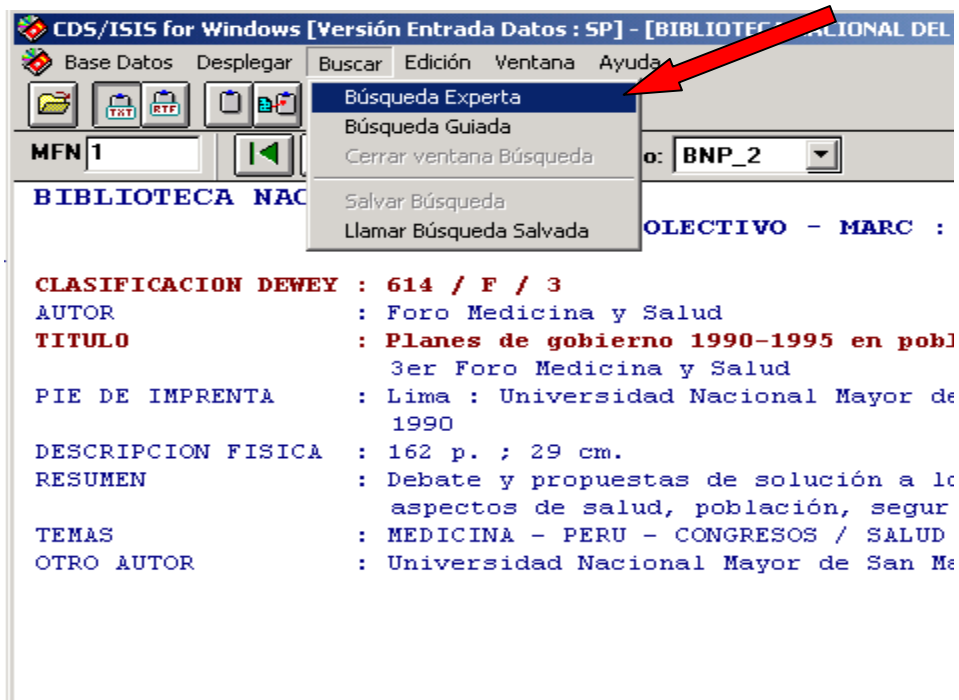

3. EXPRESIÓN DE BÚSQUEDA

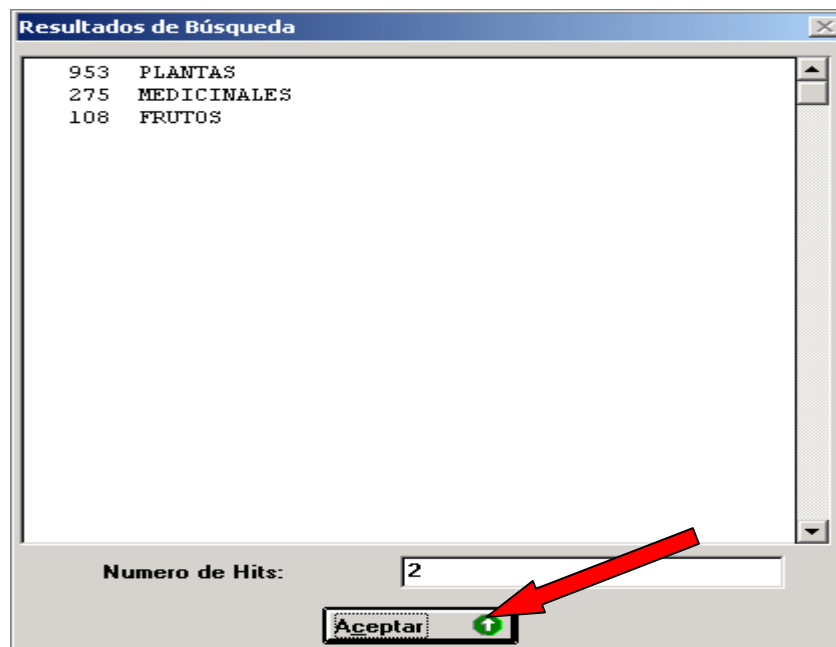
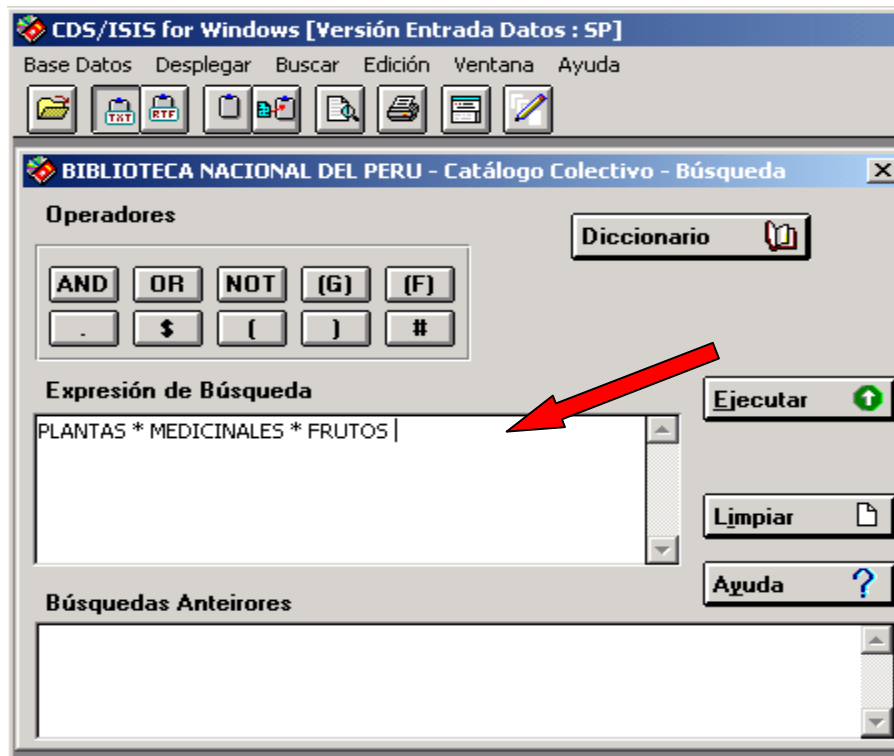

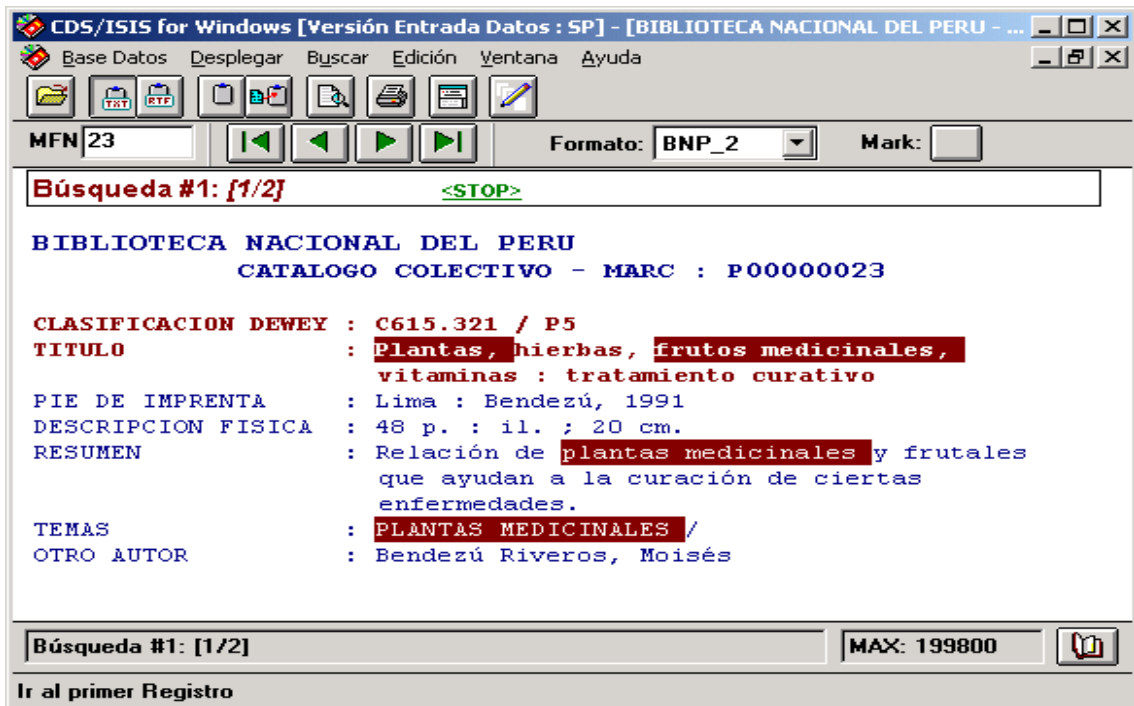

4. MARCAR FICHA

a) LAPIZ

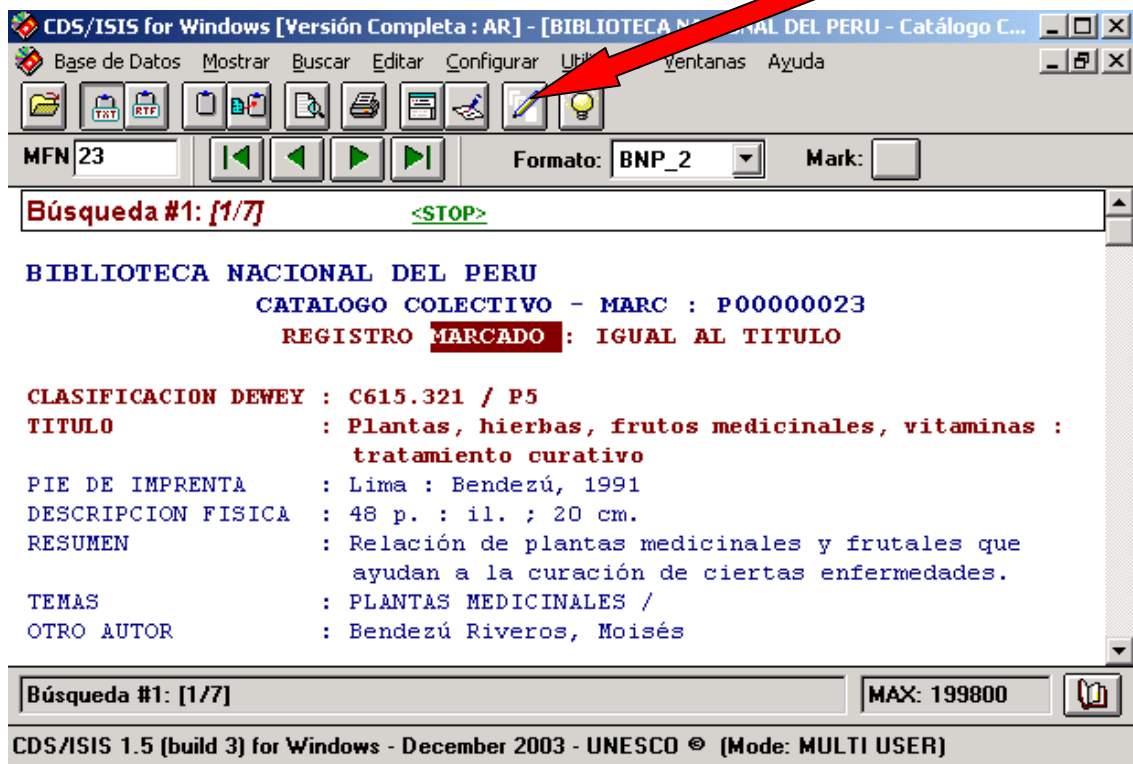

b) LUPA

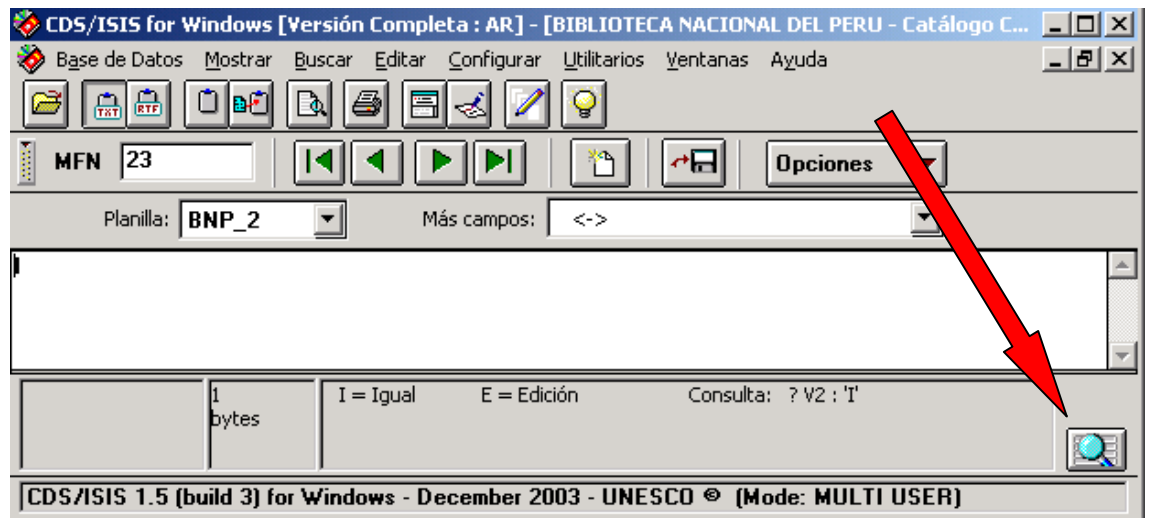

c) Digitar: I

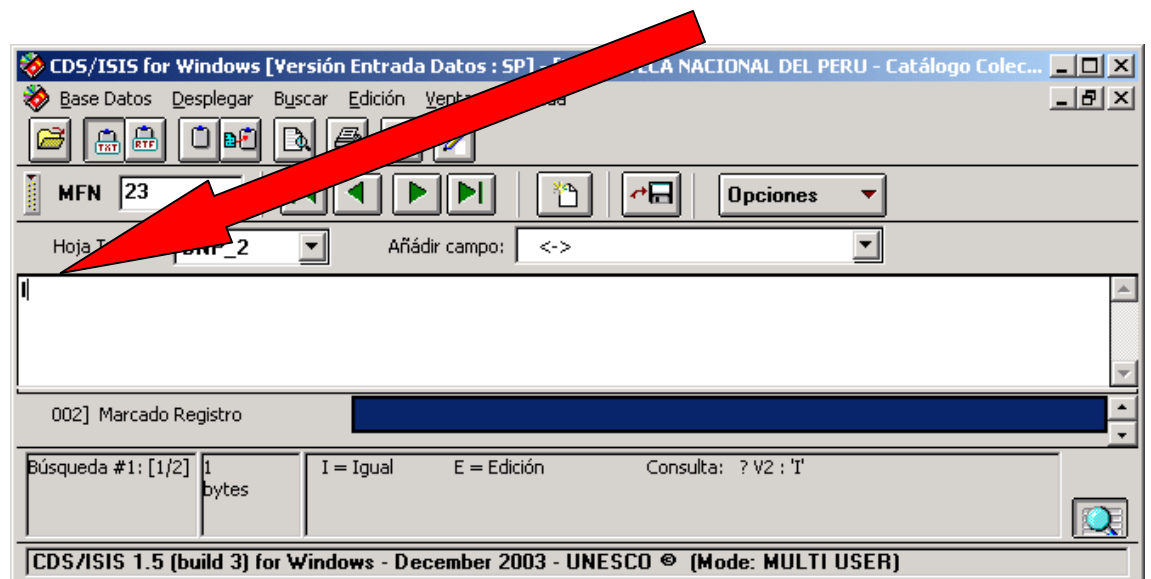

d) GRABAR (Disco)

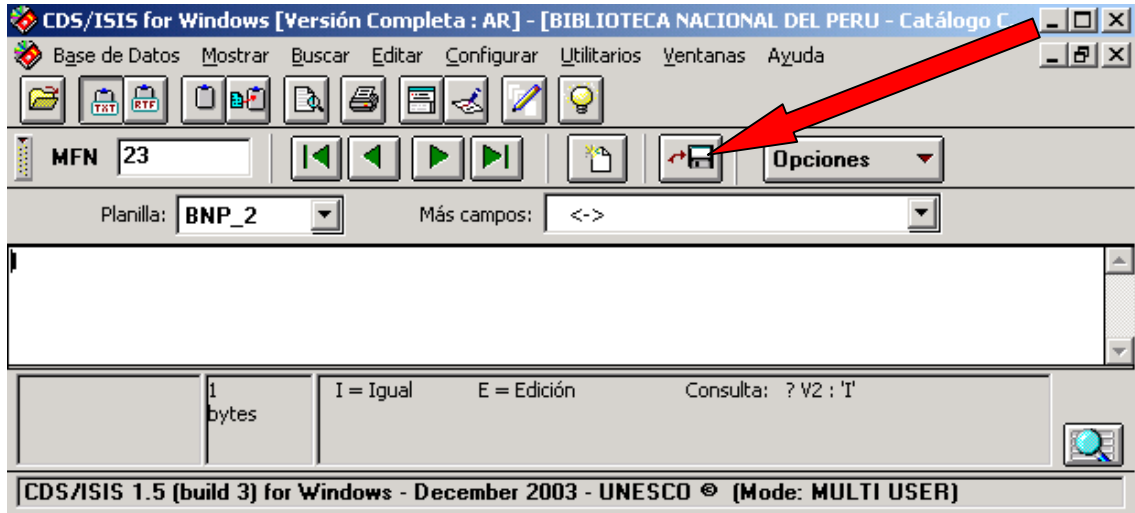

e) CERRAR

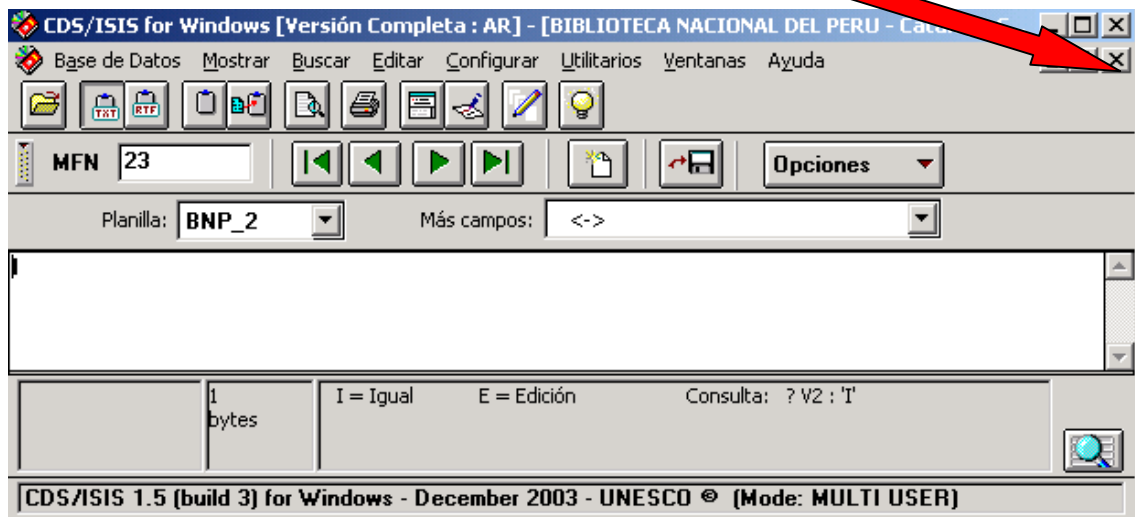

5. STOP

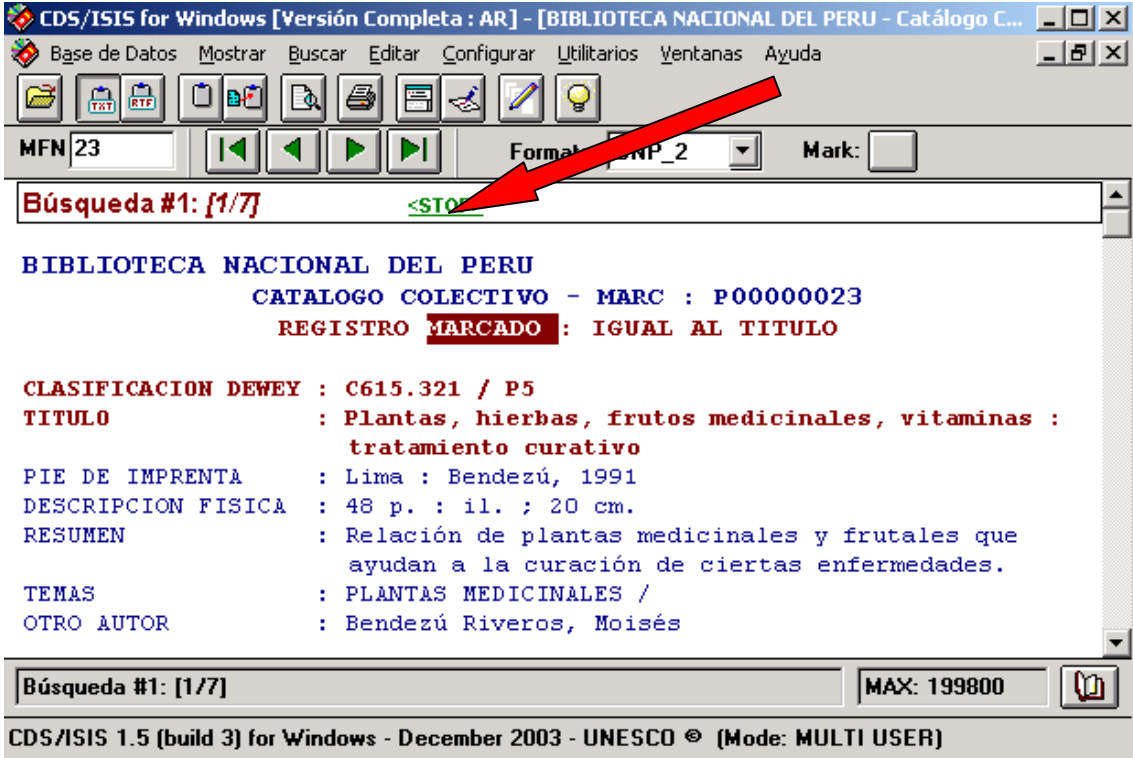

CDS/ISIS for Windows [Versión Completa : AR] - [BIBLIOTECA NACIONAL DEL PERU - Catálogo C...]

Base de Datos Mostrar Buscar Editar Configurar Utilitarios Ventanas Ayuda

MFN 23 < < > > Format: SNP_2 Mark:

Búsqueda #1: [1/7] **<STOP>**

BIBLIOTECA NACIONAL DEL PERU
CATALOGO COLECTIVO - MARC : P00000023
REGISTRO MARCADO : IGUAL AL TITULO

CLASIFICACION DEWEY : C615.321 / P5
TITULO : Plantas, hierbas, frutos medicinales, vitaminas : tratamiento curativo
PIE DE IMPRENTA : Lima : Bendezú, 1991
DESCRIPCION FISICA : 48 p. : il. ; 20 cm.
RESUMEN : Relación de plantas medicinales y frutales que ayudan a la curación de ciertas enfermedades.
TEMAS : PLANTAS MEDICINALES /
OTRO AUTOR : Bendezú Riveros, Moisés

Búsqueda #1: [1/7] MAX: 199800

CDS/ISIS 1.5 (build 3) for Windows - December 2003 - UNESCO © (Mode: MULTI USER)

II. PREGUNTAS Y RESPUESTAS FRECUENTES

2.2 CUANTAS FICHAS HE MARCADO

RESPUESTA:

La presente consulta tiene la finalidad de saber cuantas fichas tiene marcado hasta el momento. Siguiendo los siguientes pasos:

Paso N° 1

ESCRITORIO DE WINDOWS

Paso N° 2

CATALOGO UNIDO AUTOMATIZADO (Clik) (Enter)

Digitar clave:

SNB01

Paso N° 3 – RESUMEN TEXTUAL

- 1. MENU BUSCAR**
- 2. SUBMENU BÚSQUEDA EXPERTA**
- 3. EXPRESIÓN DE BUSQUEDA
MARCADO I
[EJECUTAR]
[ACEPTAR]**
- 4. STOP**

Paso N° 3 – RESUMEN DE PANTALLAS

1. MENU BUSCAR

2. SUBMENU BÚSQUEDA EXPERTA

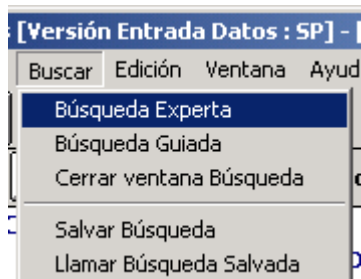

3. EXPRESIÓN DE BÚSQUEDA

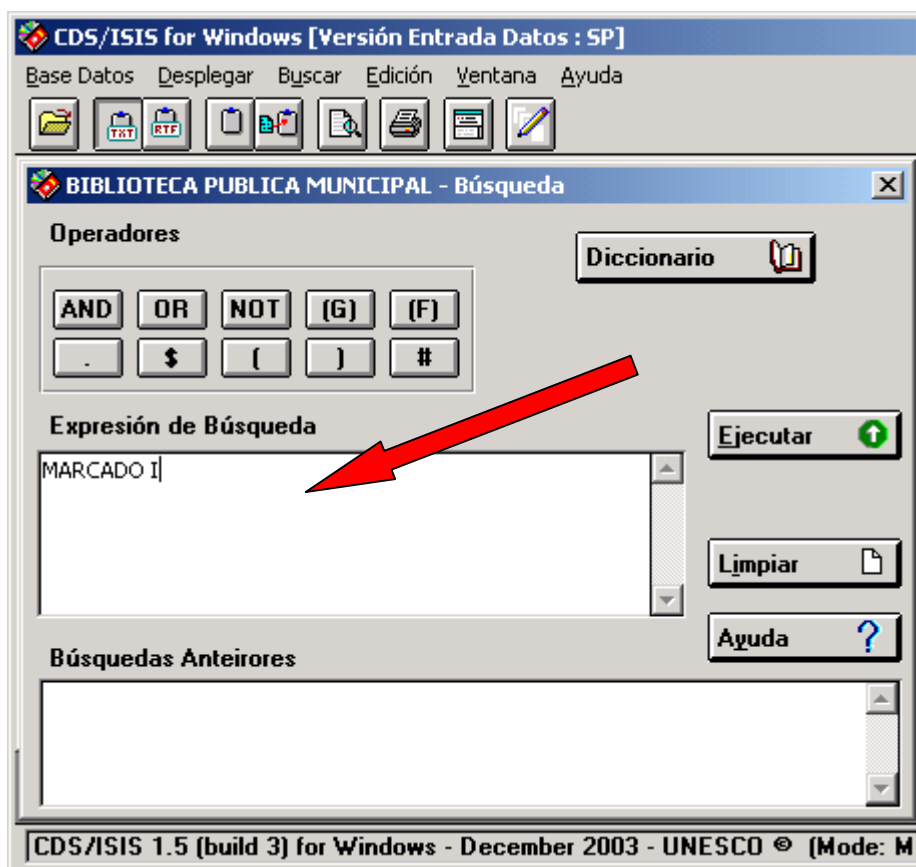

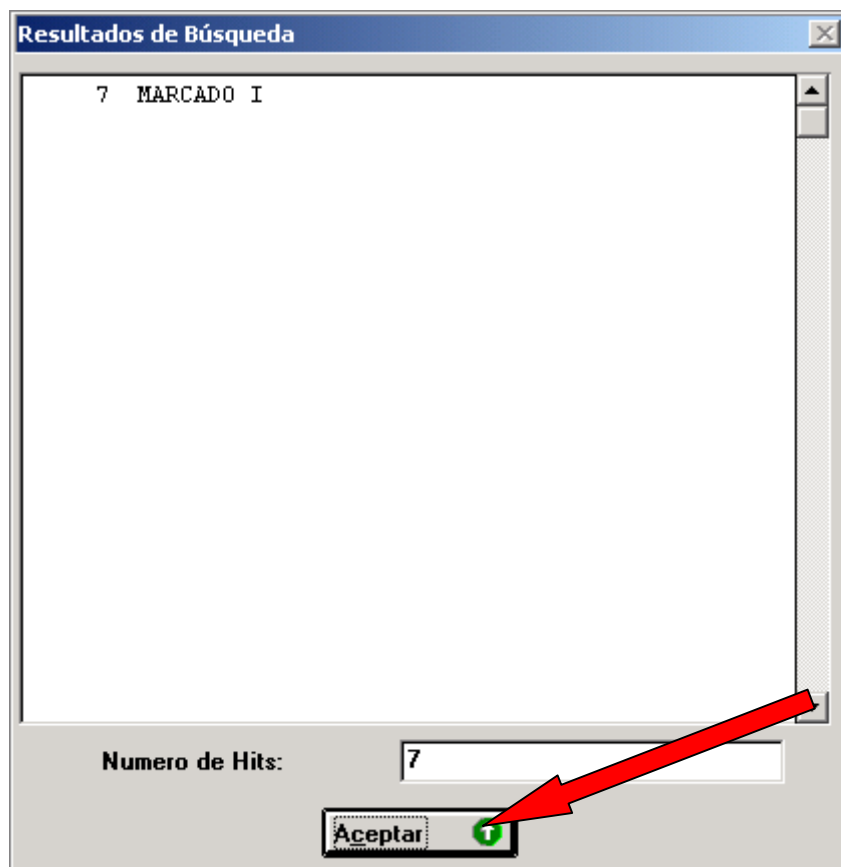

4. STOP

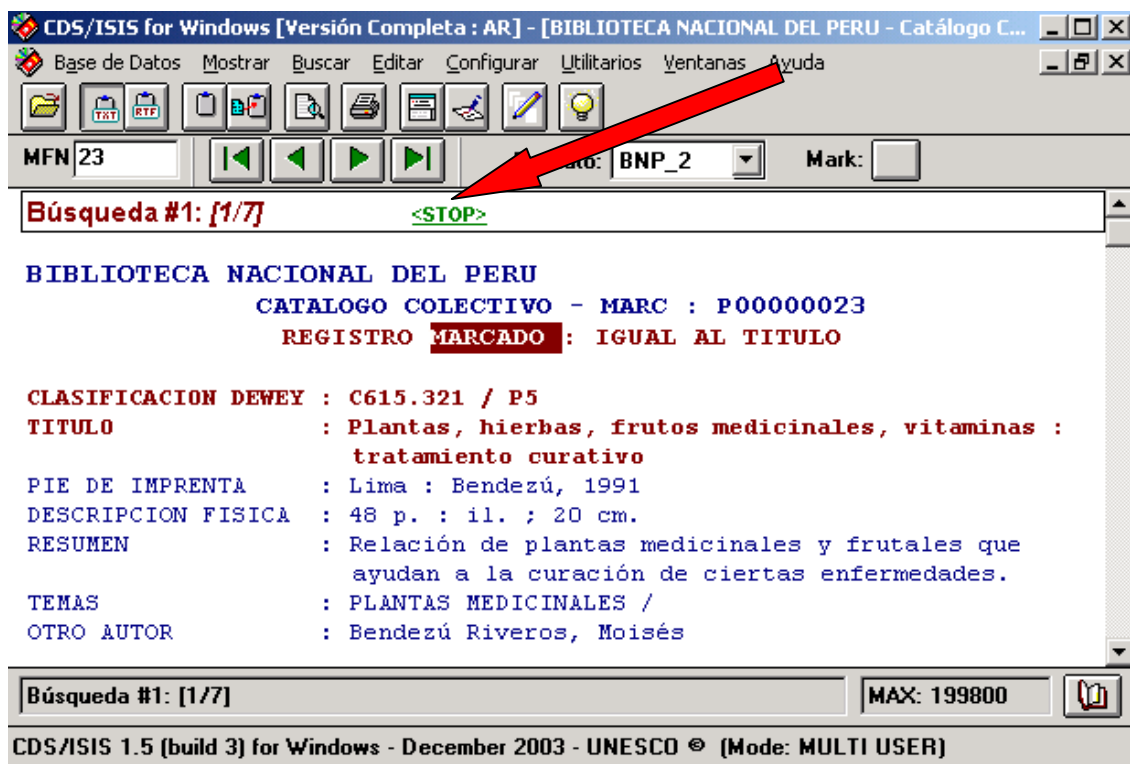

II. PREGUNTAS Y RESPUESTAS FRECUENTES

2.3 ENVIAR FICHAS AL SNB - CREAR ARCHIVO ISO 2709

RESPUESTA:

La presente consulta tiene la finalidad de enviar todas las fichas marcadas al Sistema Nacional de Bibliotecas de la Biblioteca Nacional del Perú, con la finalidad de publicarlas en el Catálogo Unido Nacional. Siguiendo los siguientes pasos:

Paso N° 1

ESCRITORIO DE WINDOWS

Paso N° 2

CATALOGO UNIDO AUTOMATIZADO (Clik) (Enter)

Digitar clave:

SNB01

Paso N° 3 – RESUMEN TEXTUAL

1. **MENU BUSCAR**
2. **SUBMENU BÚSQUEDA EXPERTA**
3. **EXPRESIÓN DE BUSQUEDA**
MARCADO I
[EJECUTAR]
[ACEPTAR]
4. **MENU BASE DE DATOS**
SUBMENU EXPORTAR
5. **NOMBRE_ARCHIVO**
20050927.ISO (Digitar fecha del día)
[ACEPTAR]
[COMPLETO]

Paso N° 3 – RESUMEN DE PANTALLAS

1. MENU BUSCAR

2. SUBMENU BÚSQUEDA EXPERTA

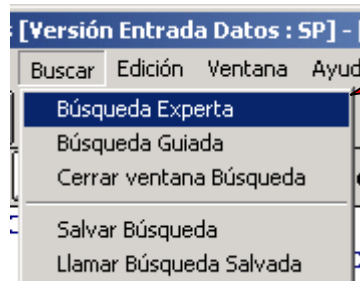

3. EXPRESIÓN DE BÚSQUEDA

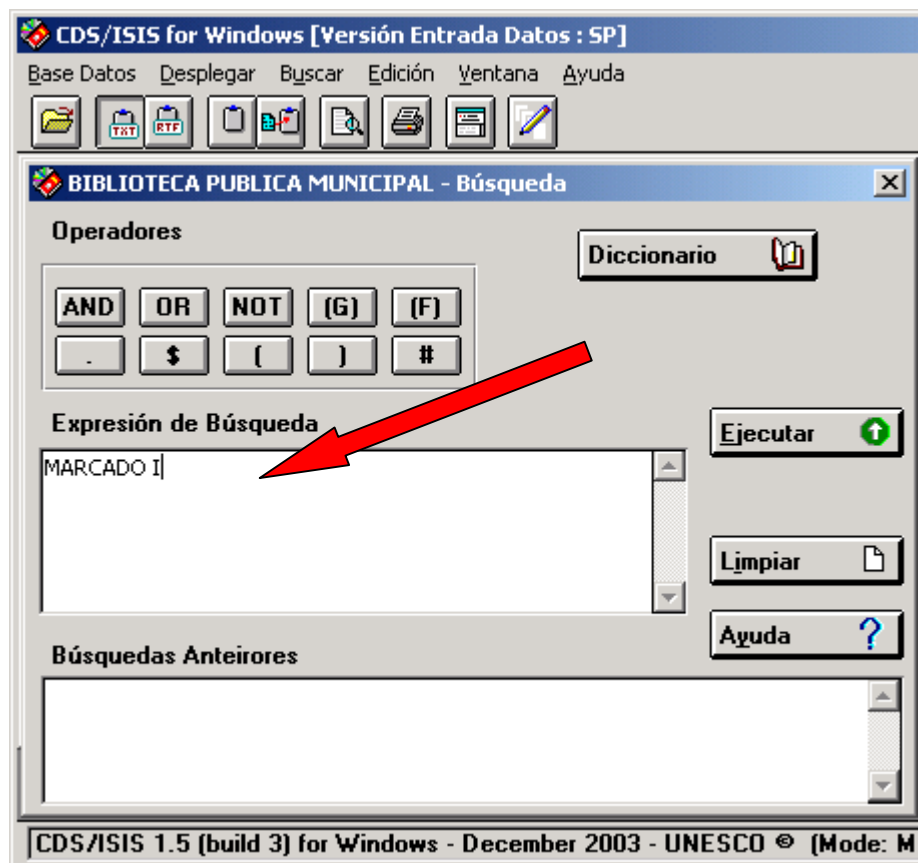

4. MENU BASE DE DATOS SUBMENU EXPORTAR

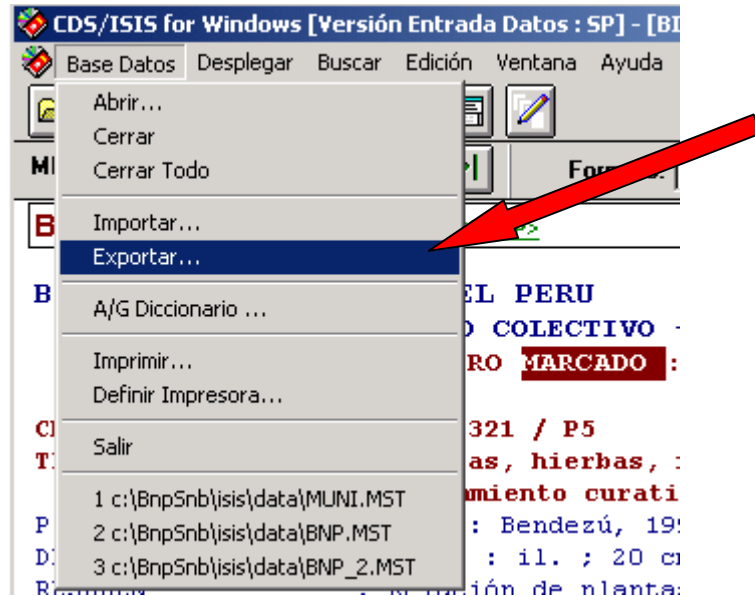

5. NOMBRE_ARCHIVO (Digitar fecha del día)

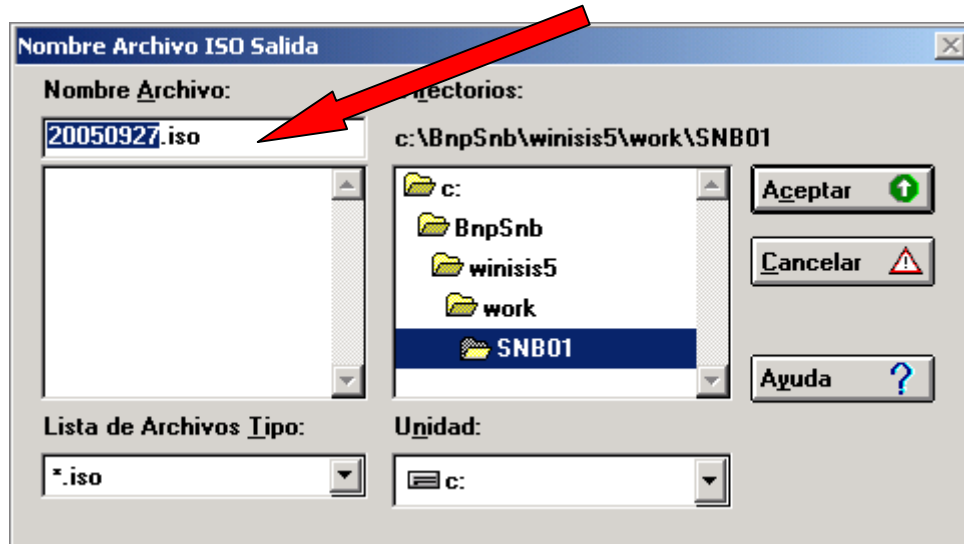

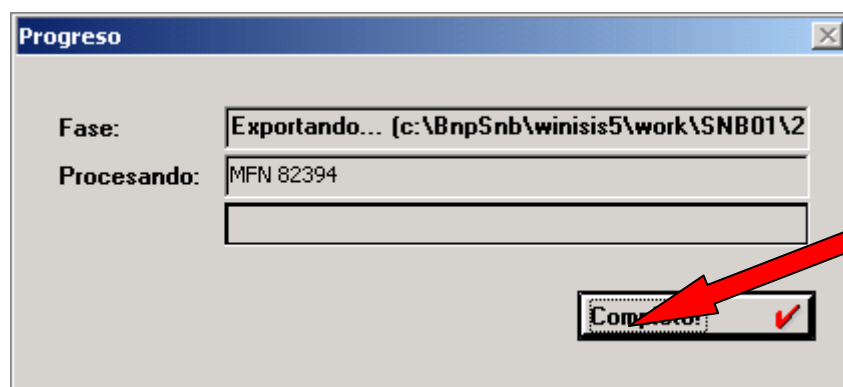
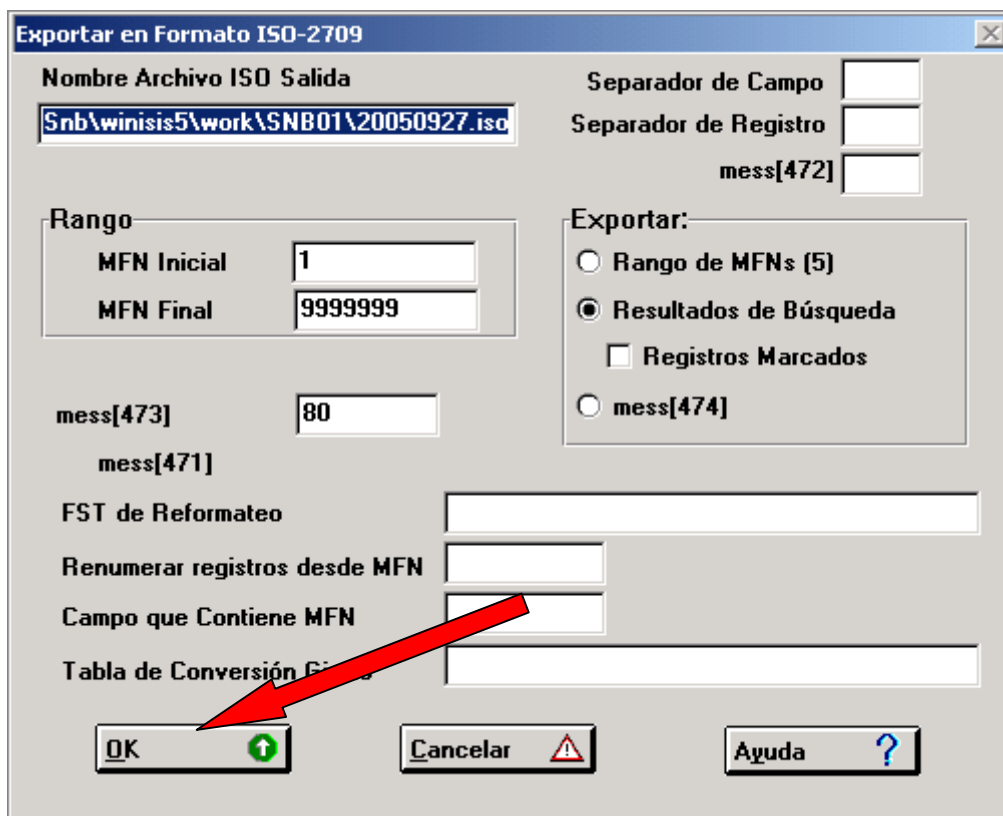

Paso N° 4

WINDOWS (EXPLORADOR)

Realizar una de las dos opciones

- Copiar a DISCO A: y enviar al Sistema Nacional de Bibliotecas
- Enviar por Correo Electrónico al Sistema Nacional de Bibliotecas

Ubicación del Archivo ISO Final

C:\BNPSNB\WINISIS5\WORK\SNB01\20050927.ISO

II. PREGUNTAS Y RESPUESTAS FRECUENTES

2.4 PERMISO DENEGADO, LA BASE DE DATOS ESTÁ BLOQUEADA. ¿Qué hago?

RESPUESTA:

La presente consulta tiene la finalidad de revertir el mensaje de pantalla “permiso denegado” y permitir que continúen trabajando normalmente. Siguiendo los siguientes pasos:

Paso N° 1 - ESCRITORIO DE WINDOWS

Paso N° 2 - CATALOGO UNIDO AUTOMATIZADO (Clik) (Enter)

Digitar clave:
BNP

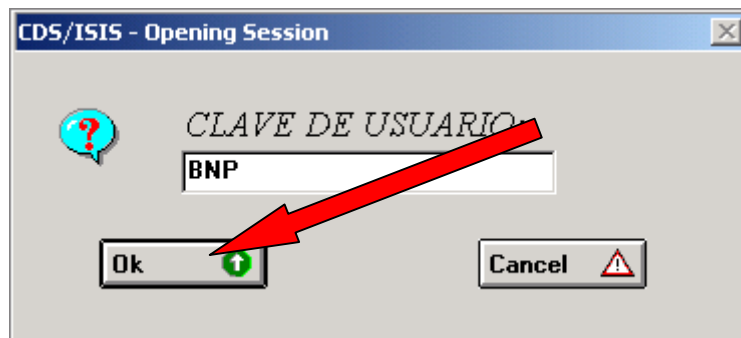

Paso N° 3 - ABRIR BASE DE DATOS: BNP_2

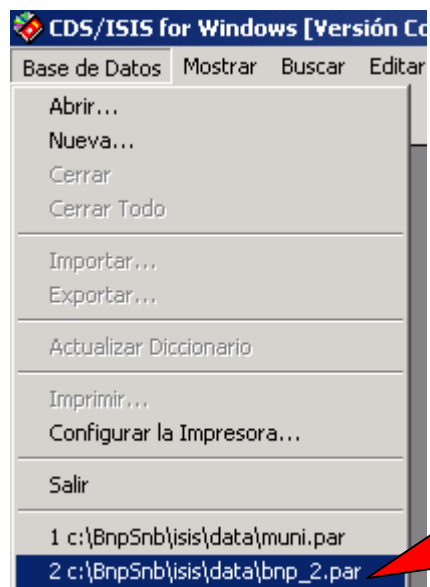

Paso N° 3 – RESUMEN TEXTUAL

1. MENU UTILITARIOS
2. SUBMENU UTILIDADES AVANZADAS
3. Desbloquear Base [si] [ACEPTAR]
4. Desbloquear registro Base completa [ACEPTAR]
5. Limpiar bloqueos de carga

Paso N° 3 – RESUMEN DE PANTALLAS

1. MENU UTILITARIOS



2. SUBMENU UTILIDADES AVANZADAS

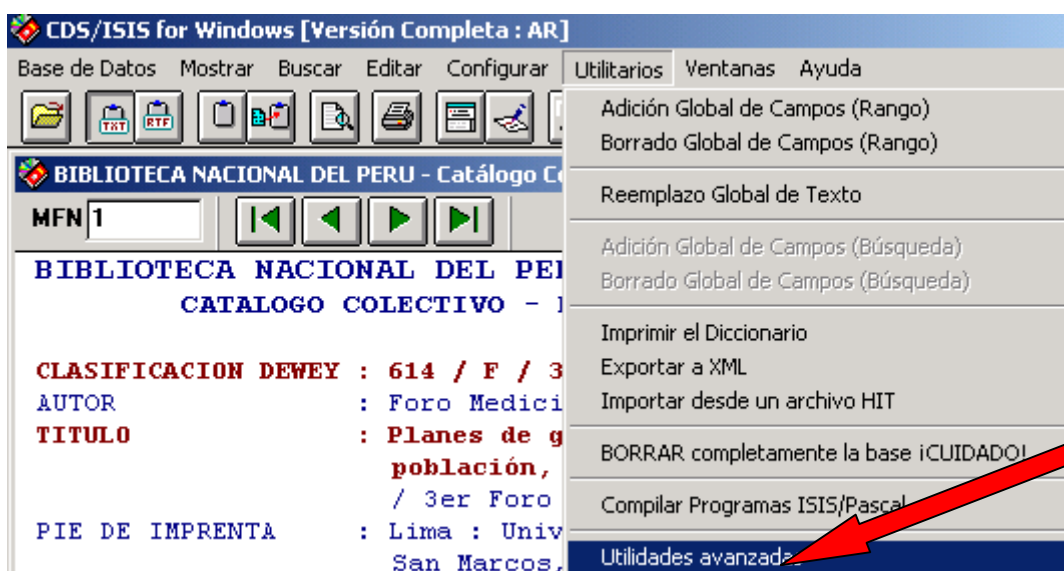

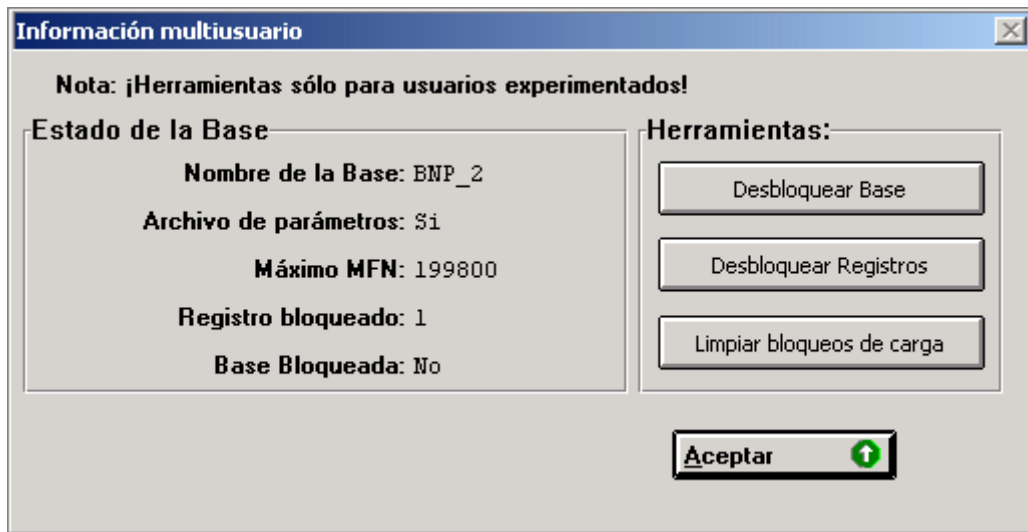

3. Desbloquear Base [si] [ACEPTAR]

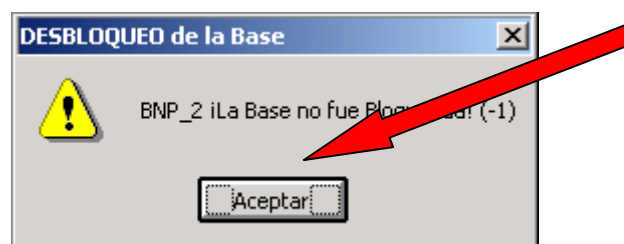
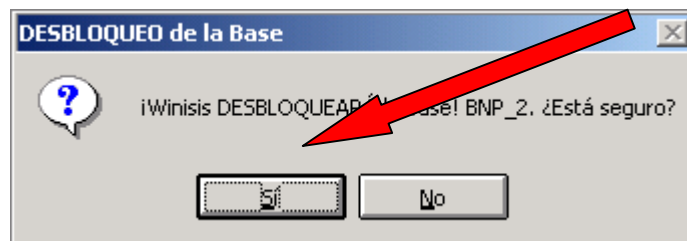

4. Desbloquear registro Base completa [ACEPTAR]

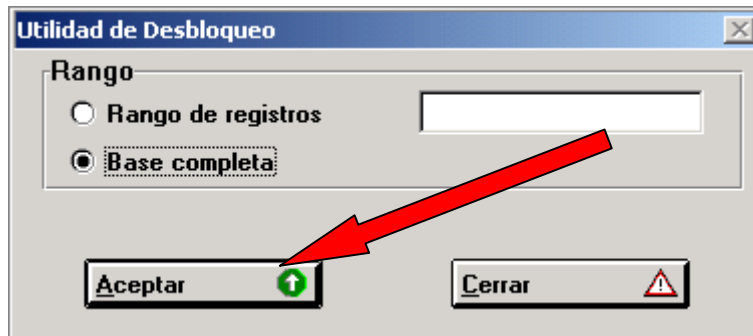

5. Limpiar bloqueos de carga

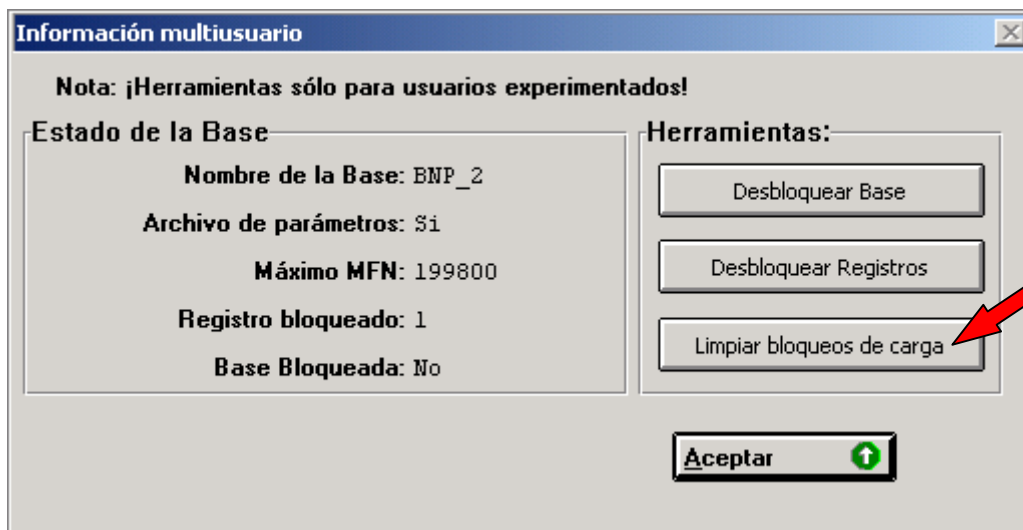

III. LISTADO DE TITULOS - EJERCICIOS PROPUESTOS

El siguiente listado de títulos, es un ejercicio propuesto para desarrollar solamente en el aula de capacitación, con la finalidad practicar los cuatro procedimientos señalados en el Capítulo II - Preguntas y respuestas frecuentes.

MARC

Cerrutti Sifuentes, Teodoro

Plantas medicinales : cultivo, importancia y formas de uso. -- 1a ed. -- Iquitos : EsSalud, Instituto de Medicina Tradicional, 2000

107 p. : il. (algunas col.) ; 15 x 21 cm.

MARC

Guevara Ochoa, Laura Esther

Plantas medicinales 13 fichas completas : albahaca, caléndula, chiri-chiri, hierba luisa, malva, matico, menta, orégano, payco, romero, salvia, toronjil, verbena. -- Lima : [s.n.], 2001

80 p. : il. ; 20 cm.

MARC

Espinoza P., Janet M.

Plantas medicinales más comunes empleadas en el Perú. -- Lima : Eds. El Nosedal, 2005

182 p. : il. col. ; 29 cm.

MARC

Miranda Guarniz, Martín

Planteo de ecuaciones. -- Lima : Editora Kano, [2004?]

96 p. ; 21 cm.

MARC

Povis V., Adolfo

Planteo de ecuaciones : teoría y problemas. -- Lima : Eds. Cuzcano, 2004

147 p. : il. ; 21 cm.

MARC

Lohmann Villena, Guillermo

Plata del Perú, riqueza de Europa : los mercaderes peruanos y el comercio con la metrópoli en el siglo XXVII. -- Lima : Congreso del Perú, Fondo Editorial, 2004

242 p. : il. ; 21 cm.

MARC

Jiménez, Juan Ramón

Platero y yo. -- 1a ed. -- Lima : Chirre, [2002?]

98 p. : il. col. ; 15 cm.

MARC

Jiménez, Juan Ramón

Platero y yo. -- Lima : Litografía del Sur, 2004

254 p. : il. ; 17 cm.

MARC

Jiménez, Juan Ramón

Platero y yo. -- Lima : Edit. Josué, [2005?]

102 p. ; 17 cm.

MARC

Velásquez Pérez Salmón, Víctor

Pluma, cruz y espada. -- 1a ed.. -- Lima : [s.n., 2004?]

221 p. ; 21 cm.

MARC

Forgues, Roland

Plumas de Afrodita : una mirada a la poeta peruana del siglo XX. -- 1a ed.. --

Lima : San Marcos, 2004

214 p. ; 24 cm.

MARC

Távora Castillo, José

Reparaciones, ¿un compromiso desde las municipalidades?. -- Lima :

Asociación SER, 2005

101 p. ; 24 cm.

MARC

Segura Salas, Celinda Enedina

Repertorio de jurisprudencia penal. -- Lima : Libr. y Ediciones Jurídicas, 2004

238 p. ; 24 cm.

MARC

Martel Duran, Kenedy

Pobreza vs progreso : desafío social. -- Lima : [s.n.], 2005

58 h. ; 30 cm.

IV. CONSULTAS Y SOPORTE TÉCNICO

Las consultas no contempladas en el presente manual, pueden realizarla solamente los miembros de las Bibliotecas Publicas identificados por el Sistema Nacional de Bibliotecas a la siguiente dirección:

Correo electrónico : stumbajulca@bnp.gob.pe

Teléfono : (01) 428-7690 anexo 652

Asimismo para ser miembro del Sistema Nacional de Bibliotecas tiene que solicitar información a:

Correo electrónico : depdbp@bnp.gob.pe

Teléfono : (01) 428-7690 anexo 132